

LA PRIMERA FUE LILITH



CUENTA LA LEYENDA QUE LILITH ES EL ESPÍRITU SUMERIO QUE GUIA EL VIENTO NOCTURNO, LA MUJER ENCARGADA DE ADENTRARNOS HACIA LA SABIDURIA DE LA INMORTALIDAD, UNA FÉMINA DE CABELLOS ESCARLATA, PORTADORA DE LOS ANILLOS DE SHEM, E INICIADORA EN RITOS DE ÍNDOLE SEXUAL EN LOS QUE IMPONE SIEMPRE SU VOLUNTAD SOBRE LOS VARONES.

LILITH ES LA DIOSA BENEVOLENTE QUE REALIZA OFRENDAS CON LA SANGRE DE SU MENSTRUACIÓN Y QUE FUE DEMONIZADA POSTERIORMENTE POR LOS LÍDERES RELIGIOSOS PATRIARCALES.

LA LLEGADA DEL PATRIARCADO ...

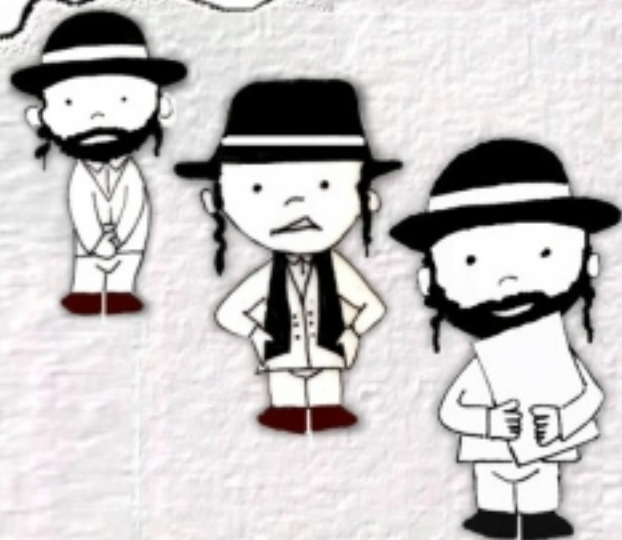

PUSO FIN A LOS RITOS SEXUALES, ELIMINANDO ASÍ LA FUENTE PRINCIPAL DEL PODER FEMENINO AL CONSIDERARLO DIGNO DE SER TEMIDO POR SU INFLUENCIA SOBRE LOS HOMBRES.

LA SEXUALIDAD FEMENINA FUE CONSIDERADA COMO ALGO IMPURO, MALIGNO Y DIABÓLICO, CONVIRTIENDO A LILITH DE ESPÍRITU DEL VIENTO ...

A DEMONIO ALADO.



LAS ANTIGUAS MITOLOGÍAS
FUERON TRANSFORMADAS
Y ADAPTADAS A LOS INTERESES
RELIGIOSOS. LA MAGIA DE LILITH
FUE DESTERRADA Y SURGIERON
LOS CIMIENTOS
DEL MUNDO ACTUAL.

LAS NUEVAS LEYES BASADAS
EN UNA COSMOGONIA
MASCULINA, CONSIDERÓ LOS
VALORES FEMENINOS PERVERSOS

E IMPUROS Y POR TANTO CONTRARIOS AL ORDEN PATRIARCAL,
CONSIDERANDO A LILITH COMO UN SER MALIGNO Y DIABÓLICO



LOS PATRIARCAS HEBREOS CONOCEDORES DE LAS TRADICIONES LITERARIAS SUMERIAS Y EGIPCIAS POR HABER SIDO ESCLAVOS DE ESTOS, TRANSFORMARON LA FIGURA FEMENINA DE LILITH, DE ESPÍRITU DEL VIENTO A ESPÍRITU NOCTURNO O DEMONIO ALADO.

LAS RELIGIONES ABRHÁMICAS POSTERIORES NO PUSIERON FIN A LA LEY DE LOS PROFETAS PATRIARCALES.



EL DIOS PATRIARCAL ERIGIDO EN EL ÚNICO DIOS SUPREMO CREADOR DEL UNIVERSO, CONTRARIADO CON LA ESENCIA FEMENINA, INTENTÓ SOMETER A LILITH A SU AUTORIDAD, PONIÉNDOLA A DISPOSICIÓN DE SU CREACIÓN MASCULINA "EL HOMBRE", PERO LILITH ABANDONÓ EL EMPÍREO PARA BUSCAR SU PROPIA SABIDURIA.

MAL Y MUJER. TEMOR A SU PODER CREADOR
DE VIDA, A SU SABIDURIA INFINITA Y A SU FUERZA SEXUAL QUE
CONECTA CON EL ALMA DE LA TIERRA.

YO NO SOY UN DEMONIO



LA JOVEN DONCELLA ALADA QUE ATRAE A LOS HOMBRES AL
TEMPLO SAGRADO PARA CELEBRAR RITOS SEXUALES CON LOS
QUE REGENERAR EL CUERPO FÍSICO PROLONGANDO LA VIDA
MORTAL, CON LA ALQUIMIA DE LA SANGRE MENSTRUAL

LILITH LA DIOSA DEL VIENTO NOCTURNO, CUYA MISIÓN ES CUSTODIAR LAS PUERTAS DEL PLANO ESPIRITUAL, ACTUANDO COMO LA GUIA HACIA LA SABIDURIA DE LA INMORTALIDAD.



RECORRIENDO EL UNIVERSO ENCONTRÓ EL CONOCIMIENTO, LA LIBERTAD Y EL PODER CON EL QUE SE IGUALÓ A DIOS...

... PROVOCANDO ENTRE LOS SEGUIDORES DEL DIOS PATRIARCAL, Y LA DIOSA REBELDE, UNA DIVISIÓN QUE LLEGA HASTA NUESTROS DÍAS.

LILITH LA SEÑORA DE LA MAGIA CON PIES DE AVE Y ALAS, SITUADA SOBRE DOS LEONES Y ESCOLTADA POR DOS LECHUZAS, REPRESENTA LOS PODERES DEL MUNDO TERRESTRE Y CELESTE, CONOCEDORA DE LOS SECRETOS DIVINOS COMO REPRESENTACIÓN DE LA REBELDIA Y LA DESOBEDIENCIA, ENCARNA EL DESTIERRO DE LO FEMENINO A LA PARTE OSCURA DE LA DIVINIDAD,

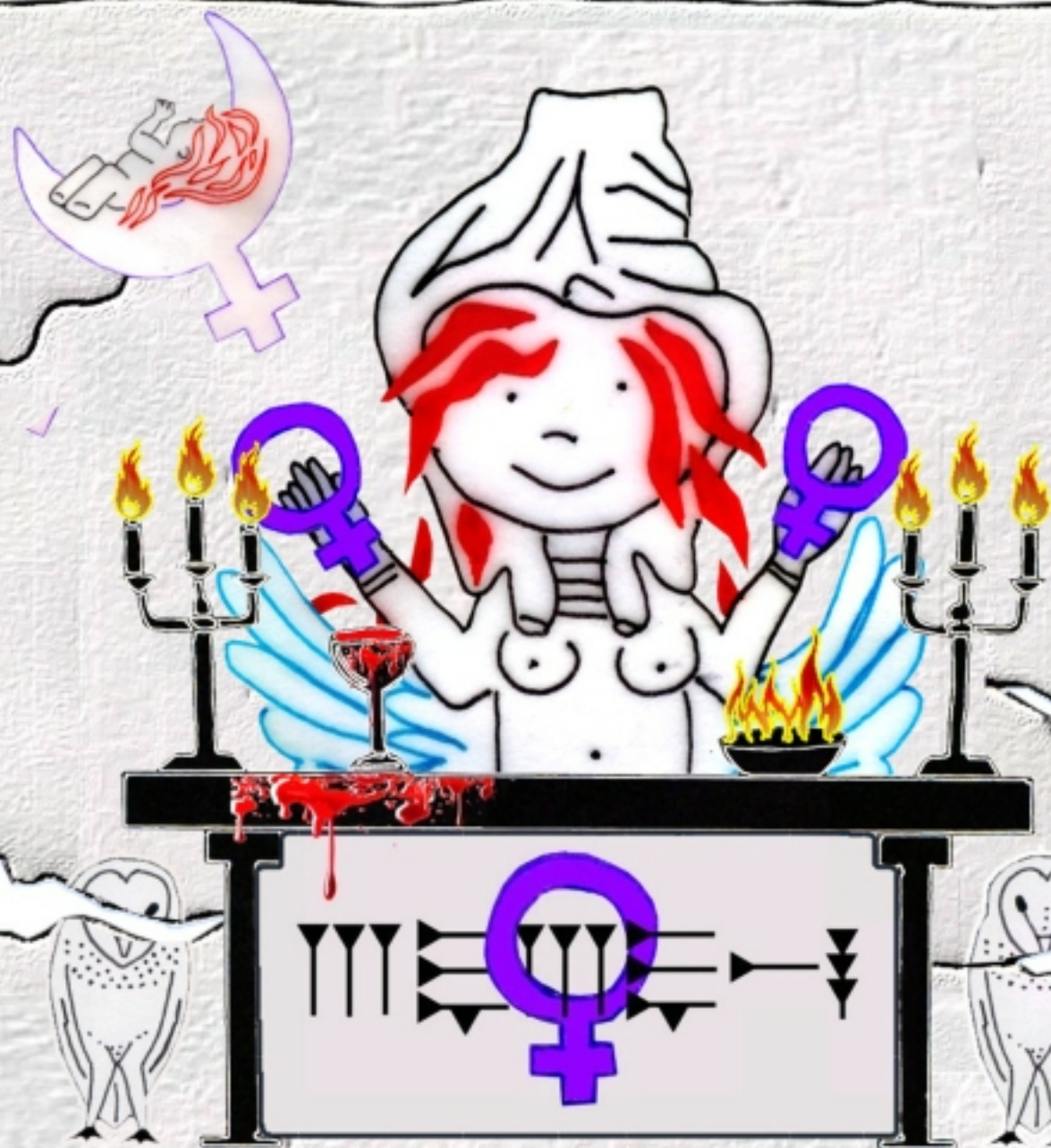

LLILITH SIGUE Y SEGUIRÁ PERSONIFICANDO ESE ASPECTO DE LO FEMENINO PROFUNDO QUE NO PUEDE SER SOMETIDO POR NADA NI NADIE, PORQUE LILITH ES LIBRE Y JAMÁS PUEDE SER ATRAPADA, DOMINADA, MANIPULADA NI ERRADICADA, LILITH ESTÁ POR ENCIMA DE TODO, PUES PERMANECE FIEL A SU PROPIA VERDAD, ELIGIENDO AQUELLO QUE ESTÁ EN ARMONIA CON SU NATURALEZA, SIN HACER CONCESIÓN ALGUNA Y NO DEJANDO JAMÁS QUE NADIE ELIJA POR ELLA.

FIN



solistapmadrid@gmail.com
solistapmadrid.blogspot.com
@SoliStapMadrid
651 69 26 17